BA FILM FESTIVAL
B.A. FILM FACTORY

Il Festival

Parte
1
Busto Arsizio:
Sistema Cinema

Parte
2
Visibilità mediatica

Parte
3
Descrizione, storia
e numeri del festival

Parte 1

Busto Arsizio: Sistema Cinema

Sistema Cinema - Busto Arsizio

Città dell'arte del cinema

Il movimento di creazione del Distretto Cinematografico e Audiovisivo di Busto Arsizio è stato caratterizzato, fin dalla sua nascita, dallo scopo di diffondere la cultura cinematografica italiana.

La nascita nel 2003 del B.A. Film Festival, kermesse di importanza nazionale e internazionale, ha permesso il consolidarsi delle tradizioni decennali di supporto all'arte cinematografica presenti sul territorio, costituite da una fitta rete di cinema monosala (tra cui sette Sale di Cinema d'Essai) e diversi eventi culturali.

Alla Città di Busto Arsizio viene riconosciuto il merito di aver promosso, sostenuto e generato un terreno fertile per la promozione della settima arte e dell'audiovisivo in generale.
Queste condizioni hanno permesso la creazione di un SISTEMA CINEMA.

Sistema Cinema - Busto Arsizio

La rete

Sistema Cinema

Grazie al supporto dell'Amministrazione Comunale e al sostegno di sponsor privati, negli anni, il BAFF è riuscito a crescere diventando il fulcro di un sistema cinema costituito da:

- promozione (festival);
- formazione (Istituto Cinematografico Michelangelo Antonioni);
- diffusione della cultura cinematografica (sale Circuito Sguardi d'Essai);
- assistenza alle produzioni (Film Commission).

Organizzazione

Nella città di Busto Arsizio si sono sviluppate e hanno sede, realtà produttive, formative e culturali legate al progetto cinematografico e audiovisivo come: l'Istituto Cinematografico Michelangelo Antonioni. L'Istituto, insieme ai due enti principali B.A. Film Factory e Amministrazione Comunale di Busto Arsizio, è protagonista nell'organizzazione del B.A. Film Festival.

B.A. FILM FACTORY

Istituto Cinematografico Michelangelo Antonioni

BAFF Film Commission

Città di Busto Arsizio

MIBART

Il Baff 2017 ha presentato l'edizione zero del MIBart Multimedia Festival, organizzato dall'associazione culturale Castello 13 e da B.A. Film Factory. Un progetto dedicato all'Arte Multimediale, alla Videoarte, all'Arte Digitale e al Videomapping.

MIBArt MULTIMEDIA FESTIVAL

castello13

Parte 2

Visibilità mediatica

B.A. Film Festival

Main sponsor delle passate edizioni

B.A. Film Festival
Ospiti e brand

B.A. Film Festival

Pubblico

DAGLI 8.000 AI 14.000 SPETTATORI

90% dai 14 ai 19 anni

6.000 STUDENTI

10% dai 7ai 12 anni

50% dai 25 ai 40 anni

8.000 PUBBLICO DIFFERENTE

40% dai 45 ai 60 anni

10% dai 65-75 anni

B.A. Film Festival

Luoghi

BUSTO ARSIZIO

Istituto Cinematografico M. Antonioni - Villa Calcaterra
Via Magenta, 70

Cinema Fratello Sole
Via M. D'Azeglio, 1

Cinema Lux
P.zza S. Donato, 5

Cinema Teatro Manzoni
Via Calatafimi, 5

Cinema Teatro Sociale Delia Cajelli
P.zza Plebiscito, 1

Cinema S. Giovanni Bosco
Via Bergamo, 12

Spazio Festival
P.zza San Giovanni

Palazzo Cicogna
Piazza Vittorio Emanuele II, 2

Molini Marzoli
Via Molino, 2

Univa
Via G. Mameli, 1

Biblioteca Capitolare
Via Don Minzoni, 1

MILANO

Cineteatro San Carlo - MIMAT
Via E. Morozzo della Rocca, 12

Cinema Mexico
Via Savona, 57

Anteo Spazio Cinema
Piazza 25 Aprile, 8

CASTELLANZA

Cinema Teatro Dante
Via Dante Alighieri, 5

LEGNANO

Sala Ratti
Corso Magenta, 9

FAGNANO OLONA

Biblioteca
Piazza Matteotti, 5/6

GALLARATE

Museo Maga
Via Egidio de Magri, 1

Cinema Teatro Delle Arti
Via don Giovanni Minzoni, 5

VARESE

Sala Campiotti
Piazza Monte Grappa, 5

BAFF OFF

Millenote Via Antonio Pozzi, 5
Busto Arsizio

Circolo Gagarin Via Galvani, 2 bis
Busto Arsizio

Circolone Via S. Bernardino, 12
Legnano

B.A. Film Festival

Rassegna stampa e tv

Un’edizione del BAFF conta:

stampa locale

PIÙ DI 200 USCITE
sulle principali testate giornalistiche

stampa nazionale

PRESENZE SU PIÙ DI 80 SITI INTERNET

DECINE DI PASSAGGI
sui principali network televisivi e radiofonici

Si ringraziano

UNIVERSAL · LUCE CINECITTÀ · Rai Cinema · PREALPINA · il Giornale · cinemaitaliano.info · sky cinema · MEDIAFRIENDS · CINECITTÀ NEWS

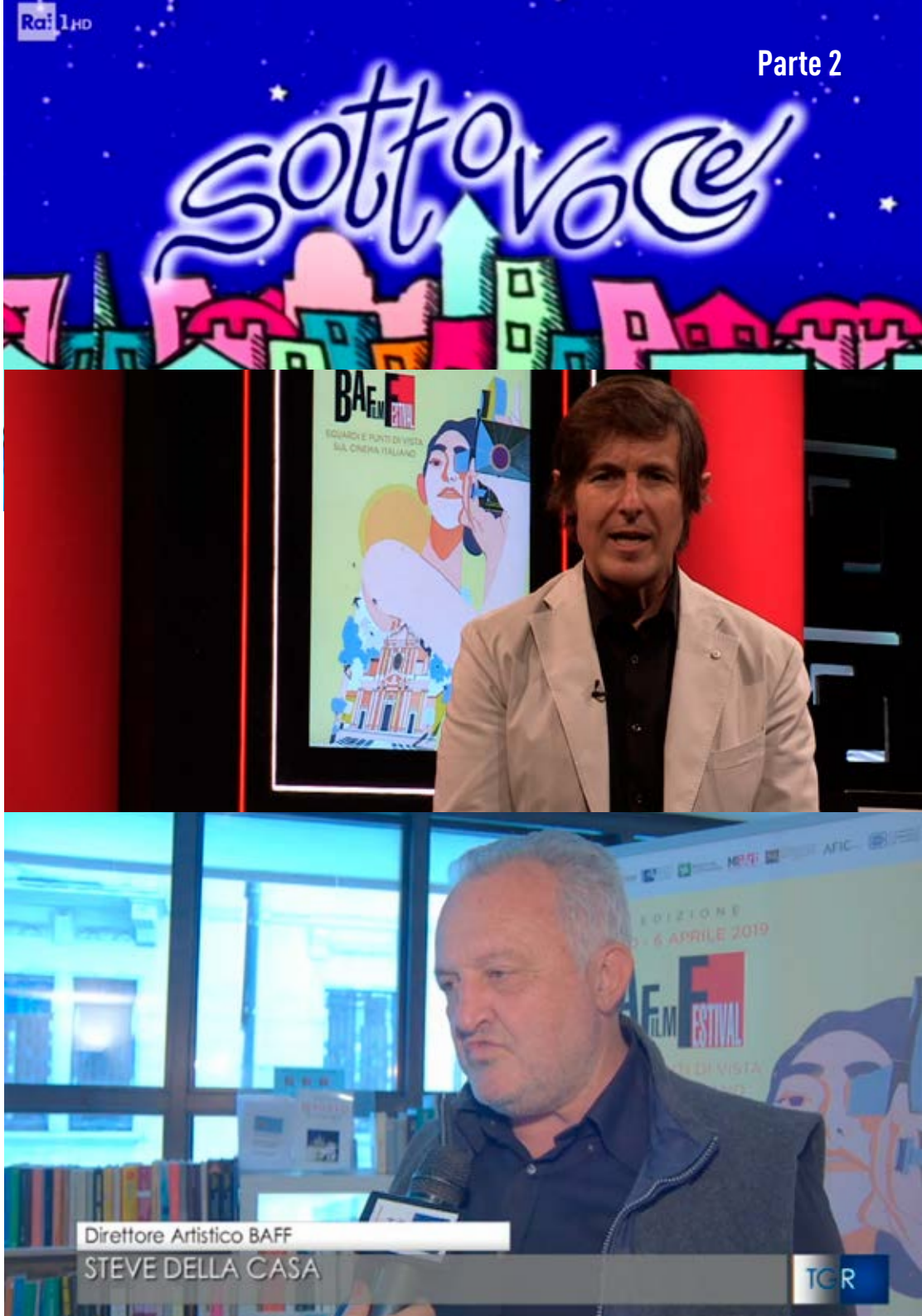

B.A. Film Festival
Illustrazioni d'autore

Giordano Poloni
2016

Federica Bordoni
2017

Ivan Calcaterra
2018

Gianluca Folì
2019

Parte 3

Descrizione, storia e numeri del festival

B.A. Film Festival
Chi siamo

Il B.A. Film Festival è una manifestazione cinematografica nata nel 2003 con lo scopo di valorizzare le produzioni italiane di qualità - con particolare attenzione alle diverse professionalità che operano nel campo dell'audiovisivo - e di diffondere la cultura cinematografica attraverso proiezioni e laboratori per gli studenti, e l'incontro ravvicinato tra grandi personalità del cinema e il pubblico. In pochi anni il Festival è riuscito a diventare una realtà concreta nel panorama nazionale, proponendo un fitto calendario di appuntamenti e un'ampia scelta di eventi.

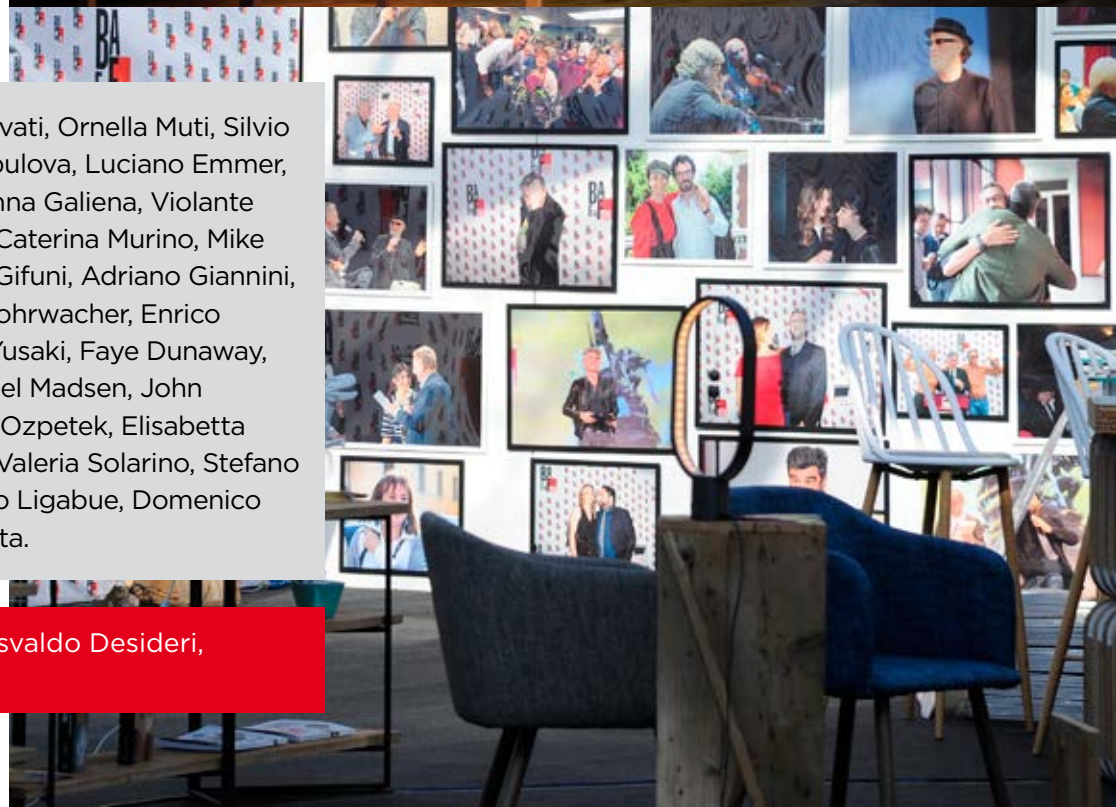

Sono stati ospiti del B.A.Film Festival: Mario Monicelli, Claudia Cardinale, Pupi Avati, Ornella Muti, Silvio Muccino, Bruno Bozzetto, Anita Caprioli, Anna Falchi, Daniele Liotti, Barbora Bobulova, Luciano Emmer, Carlo ed Enrico Vanzina, Eleonora Giorgi, Renato Pozzetto, Amanda Sandrelli, Anna Galiena, Violante Placido, Maria Grazia Cucinotta, Martina Stella, Alessandro Haber, Valeria Marini, Caterina Murino, Mike Bongiorno, Elisabetta Sgarbi, Magdi Allam, Alessio Boni, Fabio Troiano, Fabrizio Gifuni, Adriano Giannini, Maurizio Scaparro, Massimo Ranieri, Federico Moccia, Marco Pontecorvo, Alba Rohrwacher, Enrico Ruggeri, Catherine Spaak, Gianni Cavina, Roy Scheider, Ursula Andress, Fusako Yusaki, Faye Dunaway, Maria Schneider, Peter Fonda, Jean Gili, Murray F. Abraham, Oona Chaplin, Michael Madsen, John Savage, Famke Janssen, Claudia Gerini, Paz Vega, Elda Ferri, Erica Blanc, Ferzan Ozpetek, Elisabetta Sgarbi, Francesco De Gregori, Laura Morante, Sergio Castellitto, Giorgio Pasotti, Valeria Solarino, Stefano Fresi, Fabio De Luigi, Sonia Bergamasco, Carlo Verdone, Veronica Pivetti, Luciano Ligabue, Domenico Procacci, Luca Argentero, Milena Vukotic, Giampaolo Letta, Noemi, Anna Foglietta.

E i Premi Oscar: Michelangelo Antonioni, Vittorio Storaro, Carlo Rambaldi, Osvaldo Desideri, Gabriella Cristiani, Anthony La Molinara, Francis Ford Coppola, Luis Bacalov.

B.A. Film Festival
Sezioni

NEI VARI ANNI

Omaggi e retrospettive dedicati ai grandi maestri del cinema tra cui Ennio Morricone, Francis Ford Coppola, Mario Monicelli, Vittorio Storaro, Luchino Visconti, Roberto Rossellini, Michelangelo Antonioni, Pasqualino De Santis, Bruno Bozzetto, Abel Ferrara, Jean Sorel e Annamaria Ferrero, Maria Schneider, Mario Monicelli, Dino Risi.
Videoarte: presentazione di opere di autori internazionali.
Effetto Cinema: documentari e video sul "fare cinema".
Giornate del cinema d'animazione: proiezioni e ospiti.
Avvistamenti: uno sguardo sulle produzioni locali
Eroi della carta stampata: omaggio a grandi personalità del giornalismo e della critica cinematografica.
Premio Lello Bersani: in collaborazione con il Sindacato Nazionale Giornalisti Cinematografici Italiani.

MOSTRE

2005 - *Atmosfere spaziali* di Carlo Rambaldi;
2006 - *Scrivere con la luce* di Vittorio Storaro;
2007 - *Cartoons all'italiana;*
2015 - *Mario Monicelli e Rap – 100 anni di Cinema;*
2017 - *La dolce vita* a cura di Archivio Fotografico Italiano.

MIBArt – Multimedia Festival

Dedicato all'Arte Multimediale, alla Videoarte, all'Arte Digitale e al Videomapping.

SPAZIOFESTIVAL

Incontri con gli ospiti.
Baff in libreria.
Baff In Corto.
Realtà virtuale e aumentata.
Nuovi orizzonti.

RASSEGNE E CONCORSI

Made in Italy Anteprime: film italiani inediti;
Made in Italy Scuole: proiezioni mirate del meglio della produzione italiana recente, laboratori, seminari riservati agli studenti;
Sguardi sul mondo.

DOPOFESTIVAL - BAFFOFF

Eventi speciali (concerti) a seguito delle proiezioni: fine serata in compagnia degli ospiti della giornata.

SALOTTO DE PIANTE

2018 - *Oriana Fallaci - Si dà il caso invece che io sia davvero uno scrittore*
2019 – *Paolo Villaggio - Kafka? Qui siamo all'apice della piramide nevrotica*

Le passate edizioni - 2003

PREMIO PLATINUM ALLA CARRIERA: ROY SCHEIDER

ALCUNI DEGLI OSPITI

Luciano Emmer
Roy Scheider
Nicola Giuliano

Elisabetta Sgarbi
Cristiano Morroni
Anita Caprioli

Marco Filiberti
Silvia De Santis
Erica Blanc

12 film
presentati per concorso Made in Italy

2 omaggi
Luciano Emmer;
Osvaldo Desideri

1 mostra
sui manifesti dei film di Luciano Emmer

15 premi
assegnati

2 convegni
Made in Italy: nuovi scenari del cinema italiano;
Industria cinematografica: nuovi scenari e prospettive

7 sale
cinematografiche

7.000
spettatori

Le passate edizioni - 2004

PREMIO Città di Busto Arsizio per IL MIGLIOR FILM: IL MIRACOLO di Edoardo Winspeare

ALCUNI DEGLI OSPITI

Giovanna Ralli
Renato Pozzetto
Maria Grazia Cucinotta
Daniele Liotti
Pupi Avati
Sonia Bergamasco
Alessandro Haber
Maurizio Mattioli
Silvio Muccino
Maurizio Ponzi
Ginevra Colonna
Serra Yilmaz
Carlo ed Enrico Vanzina

10 film
presentati per il concorso Made in Italy

3 omaggi
Pupi Avati;
Maurizio Costanzo;
Ennio Morricone

7 sale
cinematografiche

1 convegno
Creare e produrre cinema in Lombardia

17 premi
assegnati

7.000
spettatori

Le passate edizioni - 2005

PREMIO PLATINUM ALLA CARRIERA: FRANCIS FORD COPPOLA

ALCUNI DEGLI OSPITI

Ornella Muti
Alessia Goria
Carlo Rambaldi
Giorgio Ferrero
Francis Ford Coppola
Antonella Ponziani
Mario Monicelli
Sandra Ceccarelli
Pietro Pignatelli
Barbora Bobulova
Luigi Kuveiller
Ida Di Benedetto
Anna Galiena
Zucchero

8 film
presentati per il concorso
Made in Italy

7 omaggi
Francis Ford Coppola; Laura Betti, Mario Monicelli; François Truffaut; Gillo Pontecorvo; Lewis Coates; Dario Argento

7 sale
cinematografiche

5 film
presentati per il concorso
Made in Italy - Scuole

1 mostra
Atmosfere Spaziali
di Carlo Rambaldi

7 video
presentati
per Effetto Cinema

1 film
in anteprima presentato
fuori concorso

1 convegno
Dagli effetti speciali
alle immagini 3D.
Frontiere del cinema

8.000
spettatori

26 premi
assegnati

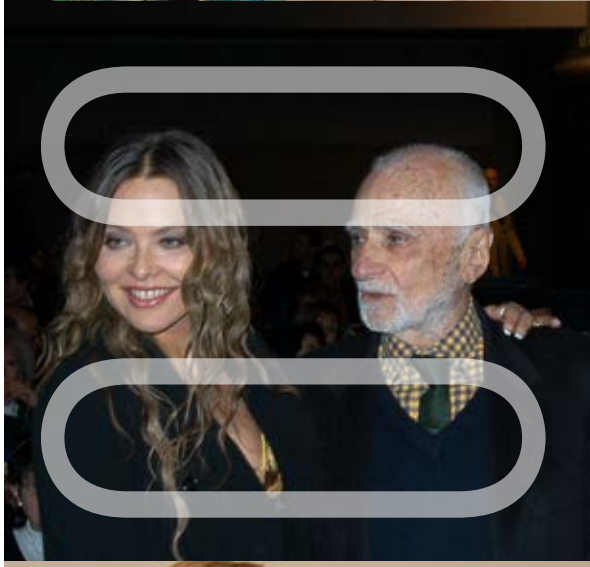

Le passate edizioni - 2006

PREMIO PLATINUM ALLA CARRIERA: MICHELANGELO ANTONIONI

ALCUNI DEGLI OSPITI

Claudia Cardinale
Amanda Sandrelli
Eleonora Giorgi
Paolo De Vita
Michelangelo Antonioni
Antonio Capuano
Vittorio Storaro
Paolo Genovese
Anna Falchi
Marco Bonini
Valeria Marini
Luis Bacalov
Violante Placido
Francesco Venditti
Marco Manetti

8 film
presentati per il concorso
Made in Italy

5 omaggi
Vittorio Storaro; Luchino Visconti;
Roberto Rossellini; Michelangelo Antonioni;
Pasqualino De Santis

9 sale
cinematografiche

7 film
presentati per il concorso
Made in Italy - Scuole

29 premi
assegnati

8.000
spettatori

2 film
in anteprima presentati
fuori concorso

1 mostra
Scrivere con la luce
di Vittorio Storaro

8 documentari
presentati
per Effetto Cinema

1 film
presentato
fuori concorso

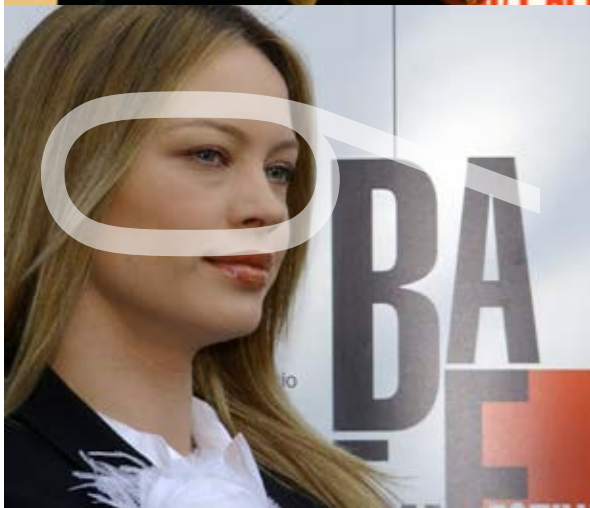

Le passate edizioni - 2007

PREMIO PLATINUM ALLA CARRIERA: BRUNO BOZZETTO

ALCUNI DEGLI OSPITI

Caterina Murino
Ursula Andress
Bruno Bozzetto
Martina Stella
Anthony LaMolinara
Magdi Allam
Gianmarco Tognazzi
Gianpaolo Morelli
Chiara Conti
Krzysztof Zanussi
Massimo Ciavarro
Eleonora Giorgi
Nicola Savino
Ettore Bassi

10 film
presentati per il concorso
Made in Italy

5 omaggi
Bruno Bozzetto; Krzysztof Zanussi;
Piero Chiara; Abel Ferrara;
Caterina Murino

14 sale
cinematografiche

11 film
presentati per il concorso
Made in Italy - Scuole

29 premi
assegnati

9.000
spettatori

4 film
in anteprima presentati
fuori concorso

1 mostra
Cartoons all'italiana

8 opere
presentate per la sezione
di Videoarte

16 documentari
presentati
per Effetto Cinema

Le passate edizioni - 2008

PREMIO PLATINUM ALLA CARRIERA: FAYE DUNAWAY

ALCUNI DEGLI OSPITI

Faye Dunaway
Maria Schneider
Carlo Rambaldi
Vittorio Storaro
Alessio Boni

Fabio Troiano
Elisabetta Pellini
Dario Ballantini
Raul Servais
Jean Sorel

Anna Maria Ferrero
Maurizio Nichetti
Enrica Fico Antonioni
Osvaldo Desideri
Fabrizio Gifuni

10 film
presentati per il concorso Made in Italy

4 omaggi
Michelangelo Antonioni; Vittorio Storaro; Jean Sorel e Anna Maria Ferrero; Maria Schneider

14 sale
cinematografiche

8 film
presentati per il concorso Made in Italy - Scuole

20 premi
assegnati

9.000
spettatori

2 film
in anteprima presentati fuori concorso

30 produzioni
presentate per le Giornate del Cinema d'Animazione

5 documentari
presentati per Effetto Cinema

6 opere
presentate per la sezione di Videoarte

Le passate edizioni - 2009

PREMIO PLATINUM ALLA CARRIERA: PETER FONDA

ALCUNI DEGLI OSPITI

Peter Fonda
Alba Rohrwacher
Pupi Avati
Gianmario Feletti
Gianni Cavina
Adriano Giannini
Catherine Spaak
Federico Moccia
Luis Bacalov
Cinzia Th Torrini
Carlo Lizzani
Jean Gili
Gianmarco Tognazzi
Massimo Ranieri

9 film
presentati per il concorso Made in Italy

3 omaggi
Florestano Vacini; Nino Rota; Pupi Avati

14 sale
cinematografiche

8 film
presentati per il concorso Made in Italy - Scuole

20 premi
assegnati

10.000
spettatori

2 film
in anteprima presentati fuori concorso

4 produzioni
presentate per le Giornate del Cinema d'Animazione

6 documentari
presentati per Effetto Cinema

6 opere
presentate per la sezione di Videoarte

4 video
per la sezione Avvistamenti

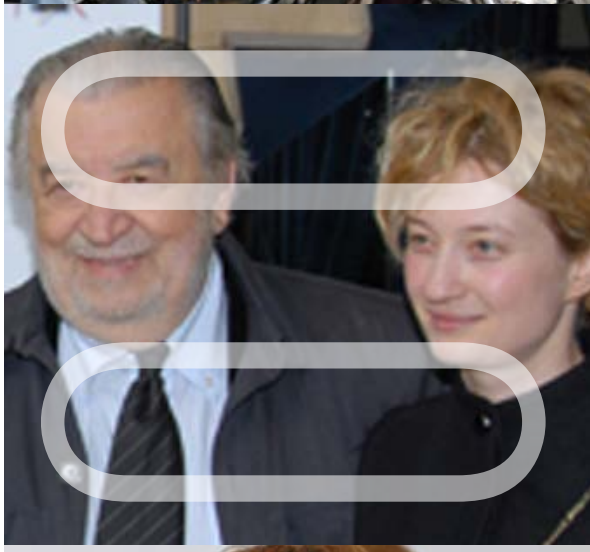

Le passate edizioni - 2010

PREMIO PLATINUM ALLA CARRIERA: F. MURRAY ABRAHAM

ALCUNI DEGLI OSPITI

F. Murray Abraham
Carlo Lizzani
Paolo Taviani
Umberto Eco
Marco Filiberti
Oona Chaplin
Massimo Poggio
Luciano Vincenzoni
Isabella Ragonese
Marco Pontecorvo
Enrico Ruggeri
Massimo Ciavarro
Gjergi Xhuvani
Fabrizio Gifuni
Italo Moscati

10 film
presentati per il concorso
Made in Italy

3 omaggi
Luciano Vincenzoni;
Paolo e Vittorio Taviani;
Luciano Emmer

14 sale
cinematografiche

8 film
presentati per il concorso
Made in Italy - Scuole

20 premi
assegnati

10.000
spettatori

2 film
in anteprima presentati
fuori concorso

5 produzioni
presentate per le Giornate
del Cinema d'Animazione

6 documentari
presentati
per Effetto Cinema

4 opere
presentate per la sezione
di Videoarte

4 video
per la sezione
Avvistamenti

Le passate edizioni - 2011

PREMIO PLATINUM ALLA CARRIERA: MICHAEL MADSEN

ALCUNI DEGLI OSPITI

Michael Madsen
Maurizio Nichetti
John Savage
Alessandro Haber
Valerio Mastandrea
Monica Guerritore
Adriano Giannini
Sebastiano Somma
Sabrina Impacciatore
Silvio Muccino
Maurizio Casagrande
Gianmarco Tognazzi
Alessandro D'Alatri
Fabio Troiano
Carlo Lizzani
Guia Jelo

10 film
presentati per il concorso
Made in Italy

4 omaggi
Dino De Laurentiis,
Suso Cecchi D'Amico,
Furio Scarpelli, Ugo Tognazzi

14 sale
cinematografiche

6 film
presentati per il concorso
Made in Italy - Scuole

29 premi
assegnati

10.000
spettatori

1 film
in anteprima presentao
fuori concorso

2 cortometraggi
per Premio Adriano Paganini
e per progetto *Una famiglia per crescere*

5 documentari
presentati
per Effetto Cinema

4 libri
presentati
per Baff in Libreria

4 produzioni
presentate per le Giornate
del Cinema d'Animazione

Le passate edizioni - 2012

PREMIO PLATINUM ALLA CARRIERA: CARLO LIZZANI

ALCUNI DEGLI OSPITI

Famke Janssen
Andrea Osvart
Paz Vega
Claudia Gerini
Elda Ferri
Erica Blanc
Marina Spada
Luca Lucini
Aureliano Amadei
Alessio Boni
Roan Johnson
Giorgio Serafini
Giorgia Wurth
Andrea Purgatori
Francesco Bruni
Roberto Faenza
Valeria Marini

9 film
presentati per il concorso
Made in Italy

28 premi
assegnati

11 sale
cinematografiche

7 film
presentati per il concorso
Made in Italy - Scuole

1 omaggio
Erica Blanc

11.000
spettatori

1 film
in anteprima presentato
fuori concorso

4 documentari
presentati
per Effetto Cinema

3 libri
presentati
per Baff in libreria

5 eventi
per la sezione
Avvistamenti

Le passate edizioni - 2013

PREMIO PLATINUM ALLA CARRIERA: FRANCESCO ROSI

ALCUNI DEGLI OSPITI

Michele Placido
Francesco Scianna
Paolo Genovese
Federico D'Annunzio
Edoardo Sylos Labini
Erica Blanc
Vittorio Feltri
Matteo Garrone
Federico Brugia
Mario Tufano
Cecilia Dazzi
Gianni Canova
Peter Marcias
Chiara Conti
Barbara Bouchet

7 film
presentati per il concorso Made in Italy

2 omaggi
Federico Fellini; Francesco Rosi

11 sale
cinematografiche

7 film
presentati per la sezione Made in Italy - Scuole

16 premi
assegnati

11.000
spettatori

2 film
in anteprima presentati fuori concorso

4 documentari
presentati per Effetto Cinema

1 convegno
Dall'Editto di Costantino all'art.3 della Costituzione. Libertà di culto e Diritto di Critica

1 evento speciale
Anniversario Dannunziano – proiezione di *Cabiria*

5 eventi
per la sezione Avvistamenti

Le passate edizioni - 2014

PREMIO PLATINUM ALL'ECCELLENZA CINEMATOGRAFICA: FERZAN OZPETEK

ALCUNI DEGLI OSPITI

Vittoria Puccini
Geppi Cucciari
Ferzan Ozpetek
Francesco De Gregori
Claudia Potenza
Marco Giusti
Marco Giallini
Francesca Neri
Claudio Amendola
Enzo D'Alò
Francesco Pannofino
Giulio Base
Angelo Guglielmi
Luca Bigazzi
Marcello Cesena
Sydney Sibilia

2 film
per la sezione
BAFF Mondo

11 premi
assegnati

13.000
spettatori

6 film
per la sezione
Made in Italy

2 omaggi
Carlo Lizzani,
Tullio Kezich

9 sale
cinematografiche

7 film
per la sezione
Made in Italy - Scuole

1 convegno
Verso Expo 2015

3 Masterclass
per gli studenti

4 documentari
presentati
per Effetto Cinema

5 appuntamenti
per la sezione
Avvistamenti

Le passate edizioni - 2015

PREMIO PLATINUM ALL'ECCELLENZA CINEMATOGRAFICA: Sergio CASTELLITTO

ALCUNI DEGLI OSPITI

Sergio Castellitto
Valeria Solarino
Giorgio Pasotti
Gianmarco Tognazzi
Riccardo Rossi
Mimmo Calopresti
Marco D'Amore
Alessandra Mastronardi
Antonello Fassari
Pasquale Squitieri
Stefano Fresi
Walter Veltroni
Vittorio Sgarbi
Antonello Sarno
Elisabetta Sgarbi
Chiara Rapaccini
Vladimir Luxuria
Max Croci

7 film
per la sezione
Made in Italy

13 premi
assegnati

9 sale
cinematografiche

1 produzione
per la sezione Giornate del
Cinema d'Animazione

1 omaggio
Mario Monicelli

13.000
spettatori

7 film
per la sezione
Made in Italy - Scuole

4 eventi
Expo 2015

2 documentari
presentati
per Effetto Cinema

3 Masterclass
per gli studentI

1 serata
Stracult a cura
di Marco Giusti

Le passate edizioni - 2016

PREMIO PLATINUM ALL'ECCELLENZA CINEMATOGRAFICA: LAURA MORANTE

ALCUNI DEGLI OSPITI

Laura Morante
Matilde Gioli
Piera Detassis
Fabio De Luigi
Ugo Nespolo
Paolo Calabresi
Sonia Bergamasco
Vinicio Marchioni
Boosta
Ninni Bruschetta
Gigio Alberti
Max Croci
Paolo Costella
Paola Mammini
Giulia Bevilacqua
Giuseppe Gaudino
Isabella Sandri
Luca Lucini
Pietrangelo Buttafuoco
Andrea Purgatori

1 omaggio
Dino Risi

8 sale
cinematografiche

2 documentari
presentati
per Effetto Cinema

2 produzioni
per la sezione Giornate
del Cinema d'Animazione

16 premi
assegnati

3 Masterclass
per gli studenti

6 film
per la sezione
Made in Italy - Scuole

1 incontro
Carta bianca
a Elisabetta Sgarbi

Rassegna
BAFFOFF

9 film
per la sezione
Made in Italy

13.000
spettatori

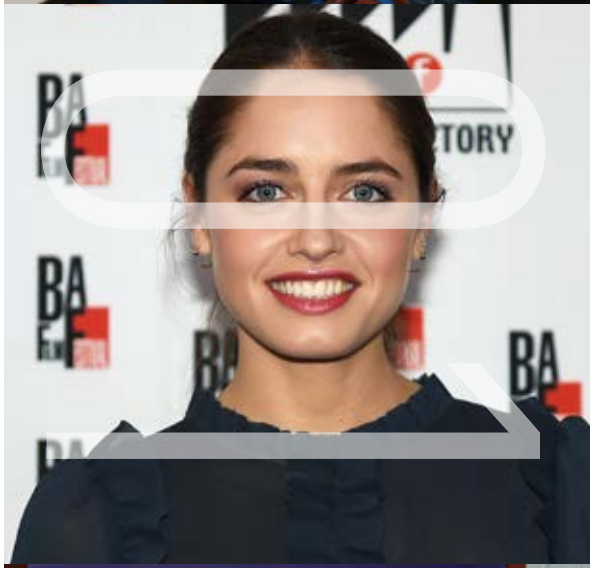

Le passate edizioni - 2017

PREMIO PLATINUM ALL'ECCELLENZA CINEMATOGRAFICA: CARLO VERDONE

ALCUNI DEGLI OSPITI

Carlo Verdone
Massimo Boldi
Catrienel Marlon
Veronica Pivetti
Valeria Bilello
Mauro Gervasini
Roberto Andò
Marianna e Angela Fontana
Virgilio Villoresi
Elisabetta Marelli
Eleonora Giorgi
Piero Deggiovanni
Ivan Cotroneo
Leonardo Cecchi
Mauro Covacich
Paolo Mereghetti
Andrea Sartoretti
Tullio De Piscopo
Alessandro Solbiati

7 film
per la sezione Made in Italy
(2 anteprime nazionali)

1 omaggio
Totò

8 sale
cinematografiche

1 serata
Stracult a cura
di Marco Giusti

18 premi
assegnati

13.000
spettatori

6 film
per la sezione
Made in Italy - Scuole

1 incontro
Carta bianca
a Elisabetta Sgarbi

6 documentari
presentati
per Effetto Cinema

3 Masterclass
per gli studenti

Rassegna
BAFFOFF

Le passate edizioni - 2018

PREMIO PLATINUM ALL'ECCELLENZA CINEMATOGRAFICA: LUCIANO LIGABUE

ALCUNI DEGLI OSPITI

Luciano Ligabue
Domenico Procacci
Martina Colombari
Gianpaolo Letta
Francesco Montinari
Andrea Delogu
Nicola Nocella
Carlo Cotti
Milena VuKotic
Luca Argentero
Carlo Degli Esposti
Caterino Murino
Fabio Troiano
Gaia Bermani Amaral
Donato Carrisi
Maurizo Totti
Andrea Guerra

10 film
per la sezione Made in Italy
(4 anteprime nazionali)

1 documentario
in anteprima

8 sale
cinematografiche

1 dimostrazione
realtà virtuale per
l'audiovisivo

18 premi
assegnati

13.000
spettatori

6 film
per la sezione
Made in Italy - Scuole

1 incontro
BAFF in Libreria

4 documentari
presentati
per Effetto Cinema

3 Masterclass
per gli studenti

Rassegna
BAFFOFF

Le passate edizioni - 2019

PREMIO PLATINUM ALL'ECCELLENZA CINEMATOGRAFICA: ENRICO VANZINA

ALCUNI DEGLI OSPITI

Enrico Vanzina
Neri Parenti
Anna Foglietta
Noemi
Carolina Crescentini
Daniela Virgilio
Fusako Yusaki
Ivano Marescotti
Antonio Catania
Matteo Rovere
Simone Catania
Cristina Donadio
Milena Mancini
Vinicio Marchioni
Tullio De Piscopo
Luc Merenda
Carlo Cresto-Dina
Luca Chikovani

10 film
per la sezione Made in Italy
(4 anteprime nazionali)

1 documentario
in anteprima

8 sale
cinematografiche

1 dimostrazione
realtà virtuale per
l'audiovisivo

18 premi
assegnati

12.000
spettatori

6 film
per la sezione
Made in Italy - Scuole

1 incontro
BAFF in libreria

4 documentari
presentati
per Effetto Cinema

3 Masterclass
per gli studenti

Rassegna
BAFFOFF

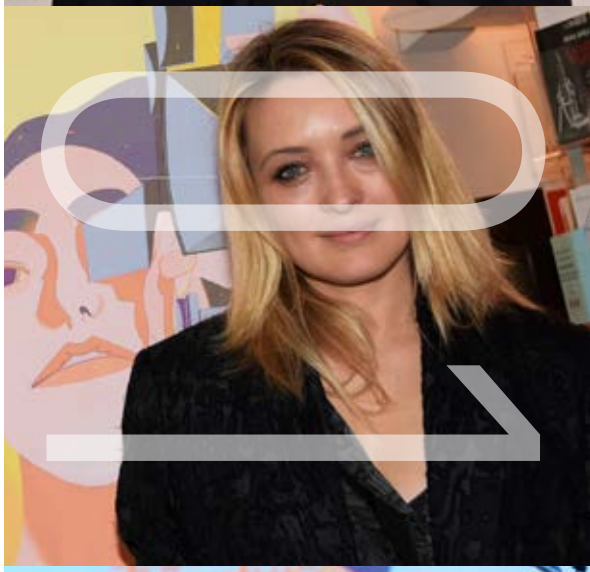

B.A. Film Festival
Mission

Il B.A. Film Festival (BAFF) è una manifestazione cinematografica che ha lo scopo di valorizzare le produzioni di qualità e di diffondere la cultura cinematografica attraverso proiezioni, laboratori per gli studenti e l'incontro ravvicinato tra grandi personalità del cinema e il pubblico. Una vera e propria "festa" aperta a tutti, con momenti che coniugano approfondimento e piacere nella visione di un film, divertimento e cultura.

Il BAFF negli anni è riuscito a diventare una realtà concreta nel panorama nazionale dei festival, proponendo un fitto calendario di iniziative, momenti di intrattenimento e un'ampia scelta di eventi non solo nella settimana di programmazione, ma anche durante l'anno, grazie alla sua sezione BAFFOFF.

Un festival che si propone come appuntamento per il cinema italiano di qualità, luogo privilegiato per parlare di cinema e fare cinema. Un evento che rientra ormai tra gli appuntamenti più attesi nell'agenda del panorama audiovisivo.

Contatti

B.A. FILM FACTORY

B.A Film Factory
www.baff.it
info@bafilmfestival.it

www.baff.it